

# RIDER ET FICHE TECHNIQUE

---

# SYRANO

## Tournée Verte Emeraude

## 2012

Régie générale et Son: Rudy [stedyprods@gmail.com](mailto:stedyprods@gmail.com) +33(0)6 22 15 16 84  
Ou son Paroot [paroot@hotmail.fr](mailto:paroot@hotmail.fr) +33(0)6 10 72 25 63  
Régie Lumière Stéphane [steregie@gmail.com](mailto:steregie@gmail.com) +33(0)6 21 06 73 00  
Ou Kei [kei@free.fr](mailto:kei@free.fr) +33(0)6 85 73 67 01

Ce rider et fiche technique fait parti intégrante du contrat, toutes modifications ou adaptations de pourront être faites sans l'accord préalable de la production

# CONTACTS

---

## REGIE GENERALE

Rudy +33 (0)6 22 15 16 84  
stedyprods@gmail.com

## BOOKING/PRODUCTION

Sophie +33(0)6 75 50 62 66

## REGIE SON

Rudy +33 (0)6 22 15 15 84  
stedyprods@gmail.com

ou

Julien (Paroot) +33 (0)6 10 72 25 63  
paroot@hotmail.fr

## REGIE LUMIERE

Stéphane : +33 (0)6 21 06 73 00  
steregie@gmail.com

ou

Kei +33 (0)6 85 73 67 01  
kei@free.fr

# LOGE(S)

---

Une grande loge (9 personnes) est tout a fait acceptable !

## ELLE POURRAIT ETRE EQUIPEE DE :

- Canapé
- Chaises
- tables
- frigo
- miroirs éclairés
- portant et cintres
- poubelles
- 8 petites serviettes (pour la scène)
- 7 grandes serviettes de toilette
- savon, gel douche, shampoing

## ON POURRAIT AUSSI Y TROUVER DES BOISSONS :

- 6 grandes bouteilles d'eau
- 7 petites bouteilles d'eau (pour la scène)
- 6 canettes d'Orangina (frigo)
- 6 canettes de coca (frigo)
- 2L de jus d'orange
- 12 bières blondes et de bonne qualité
- 1 bouteille de rhum blanc (Bologne, Damoiseau ou Trois Rivières)  
ou spécialité locale (faisons marcher le commerce de proximité !)
- Café
- Thé
- Sucre

## ON POURRAIT AUSSI Y TROUVER A MANGER (Il fait souvent faim après quelques centaines de Km....) :

- Fromage
- Charcuterie
- Poulet froid

- Crudité
- Fruits frais et de saison
- Fruits secs
- Barre de céréales type Granit (PAS DE LION, SNICKERS ou tous ces trucs)
- Pain et pain complet

### ET BIEN SÛR :

- Assiettes
- Verres
- Couverts
- Serviettes de tables

Il est préférable que cette loge ferme a clef, surtout si il y a du monde et surtout afin d'éviter les litiges.

## CATERING

---

Comme nous sommes abonnés aux aires d'autoroute et à leurs fameux sandwiches triangles, un repas chaud serait vraiment parfait !

**NOTA BENE :** Syrano est intolérant au lactose

Si nous jouons tard, un petit sandwich équilibré ca fait toujours plaisir après un concert!

# LE SPECTACLE

## L'EQUIPE

---

### 7 musiciens sur scène :

**Syrano** (Chant) **Aleskx** (Guitare Piano et Chœur) **Cherzo** (Bass Percu) **Patrick** (Accordéon Piano) **Stan** (Violon Mandoline) **Etienne** (Basse et Contre Basse) **Réjanne** (Batterie Percu).

### 2 techniciens :

**Rudy ou Julien** (Son) **Kei ou Stéphane** (Lumière)

## LE PERSONNEL SUR PLACE

---

**Les systèmes son et lumière doivent être montés et opérationnels pour le début des balances.**

Les régisseurs d'accueil son et lumière doivent être présents et disponibles au début et pendant les balances et focus ainsi que pendant le spectacle.

Dans la mesure du possible, un régisseur son retour doit être présent au début et pendant les balances et doit assurer une prestation pendant le spectacle.

## LA SCENE

---

**Le plateau minimum doit être de 8m d'ouverture sur 6m de profondeur.**  
Il doit être propre, plat et de préférence noir.

Fournir :

1 siège de piano et deux tabourets noirs type tabouret de bar

1 « Cube » H : 0,7m, L : 0,5m, l : 0,5m noir et stable ou flycase (ampli guitare)

Régie générale et Son: Rudy [stedyprods@gmail.com](mailto:stedyprods@gmail.com) +33(0)6 22 15 16 84

Ou son Paroot [paroot@hotmail.fr](mailto:paroot@hotmail.fr) +33(0)6 10 72 25 63

Régie Lumière Stéphane [steregie@gmail.com](mailto:steregie@gmail.com) +33(0)6 21 06 73 00

Ou Kei [kei@free.fr](mailto:kei@free.fr) +33(0)6 85 73 67 01

# LE SON

---

## Diffusion façade :

Système de diffusion multipoint professionnel récent type D+B, Martin, C. Heil adapté au lieu avec SUBs en rapport avec les satellites permettant une pression acoustique de 100dB à la console.

## Régie façade :

Console de bonne qualité, analogique ou numérique installée au point de stéréo en salle à bonne distance en fonction de l'ouverture de scène (si possible pas sous un balcon et pas trop haute par rapport à la scène)

4 départs auxiliaires  
6 VCA

## Effets et périphériques :

1 EQ graphique 31 bandes type KLARK TEKNIK câblé sur le master  
1 lecteur CD

## Auxiliaires :

aux 1 : TC ELECTRONIC M2000 effet 1  
aux 2 : TC ELECTRONIC M2000 effet 2  
aux 3 : PCM 91  
aux 4 : tap delay type D-two / D5000

## Inserts:

6 gates  
17 compresseurs  
1 De-Esseur

## Diffusion retour :

Indépendante de la façade avec l'assistance d'un technicien retour.

8 retours au sol type LE1200, Cmax + sides à partir de 12 m d'ouverture de scène

**Régie retour :**

6 départs avec 2 départs en twin et (Cf plan de scène)

Donc :

8 départs auxiliaires

6 EQ 31 bandes

**POUR TOUTE QUESTION N'HÉSITEZ PAS À NOUS CONTACTER 06 22 15 16 84**

# PATCH SON

VOIE	INTRUMENT	MICRO	INSERT	STAND
1	Kick In	Beta 91	Comp / Gate	
2	Kick Out	Beta 52	Comp / Gate	petit
3	Snare Top	E904	Comp / Gate	pince
4	Snare Bottom	E904	Comp / Gate	pince
5	Snare 2	E904	Comp / Gate	pince
6	Cloche	SM 57		petit
7	HH	C535		petit
8	Tom Haut	E904	Gate	pince
9	Tom Bas	E904	Gate	pince
10	OH L	Klm 184		grand
11	OH R	Klm 184		grand
12	Cajon	Beta 91	Comp	
13	Percu Syrano	Beta 98 *		
14	Bass	DI	Comp	
15	Contre Basse	DI	Comp	
16	Bass / Ctre Bass	M88	Comp	petit
17	Accordéon MG	Beta 98		pince
18	Accordéon MD	Beta 98		pince
19	Clavier L	DI		
20	Clavier R	DI		
21	GT élec	SM 57		grand
22	GT acoust	DI	Comp	
23	Violon	DI	Comp	
24	Mandoline	DI	Comp	
25	Choeur Alex GT	SM 58	Comp	grand
26	Choeur Alx Key	SM 58	Comp	grand
27	Lead Syrano	Beta 57	Comp / De-Esser	grand
28	Choeur Etienne	SM 58	Comp	grand
29	Choeur Stan	SM 58	Comp	grand
30	Chœur Réjane	SM 58	Comp	grand

\*fourni

Si pas de régie retour merci de prévoir en plus un Y sur la voix de Syrano (patch 27) vers voix 31.



# PLAN DE SCENE

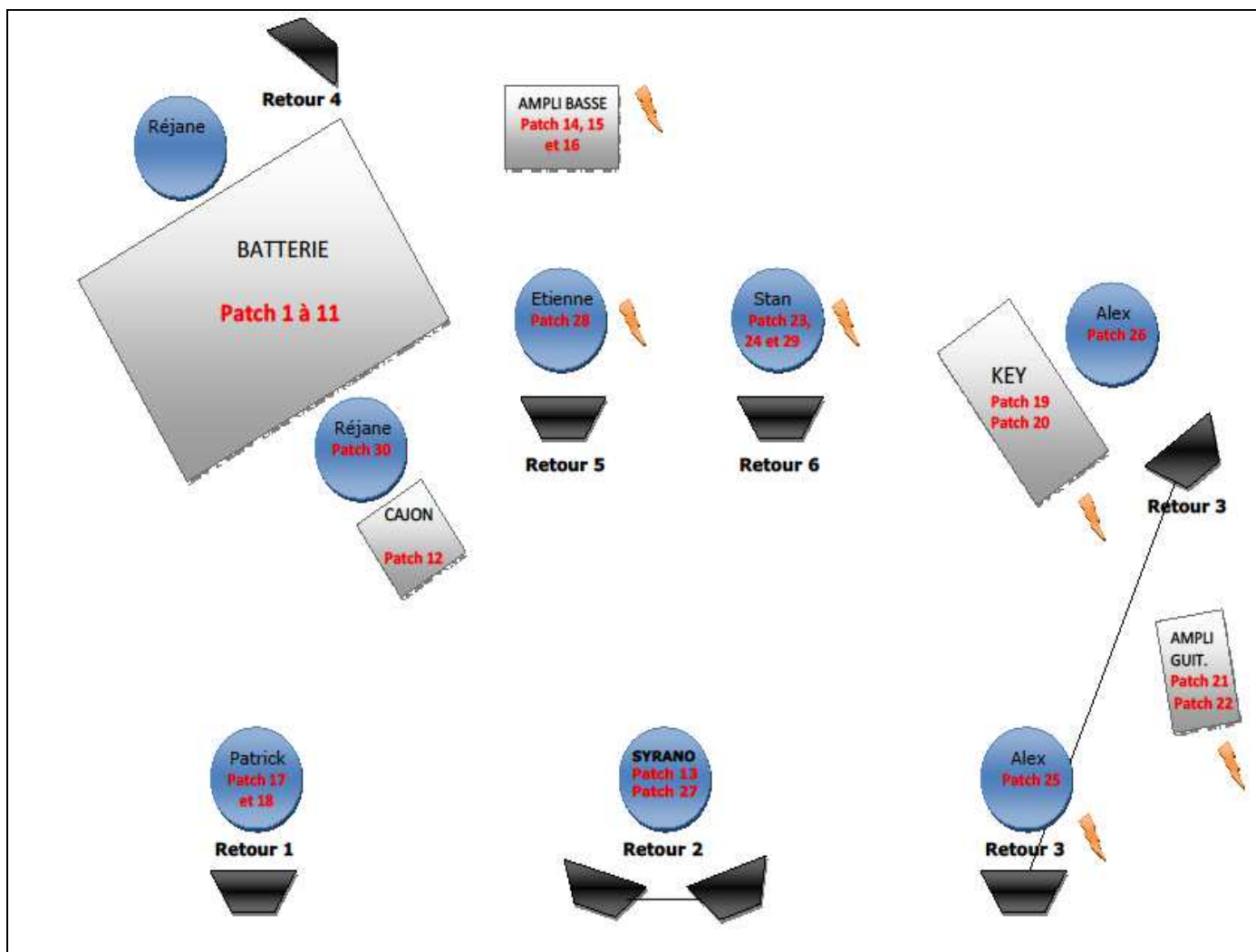

Régie générale et Son: Rudy [stedyprods@gmail.com](mailto:stedyprods@gmail.com) +33(0)6 22 15 16 84  
Ou son Paroot [paroot@hotmail.fr](mailto:paroot@hotmail.fr) +33(0)6 10 72 25 63  
Régie Lumière Stéphane [steregie@gmail.com](mailto:steregie@gmail.com) +33(0)6 21 06 73 00  
Ou Kei [kei@free.fr](mailto:kei@free.fr) +33(0)6 85 73 67 01

# LUMIERE

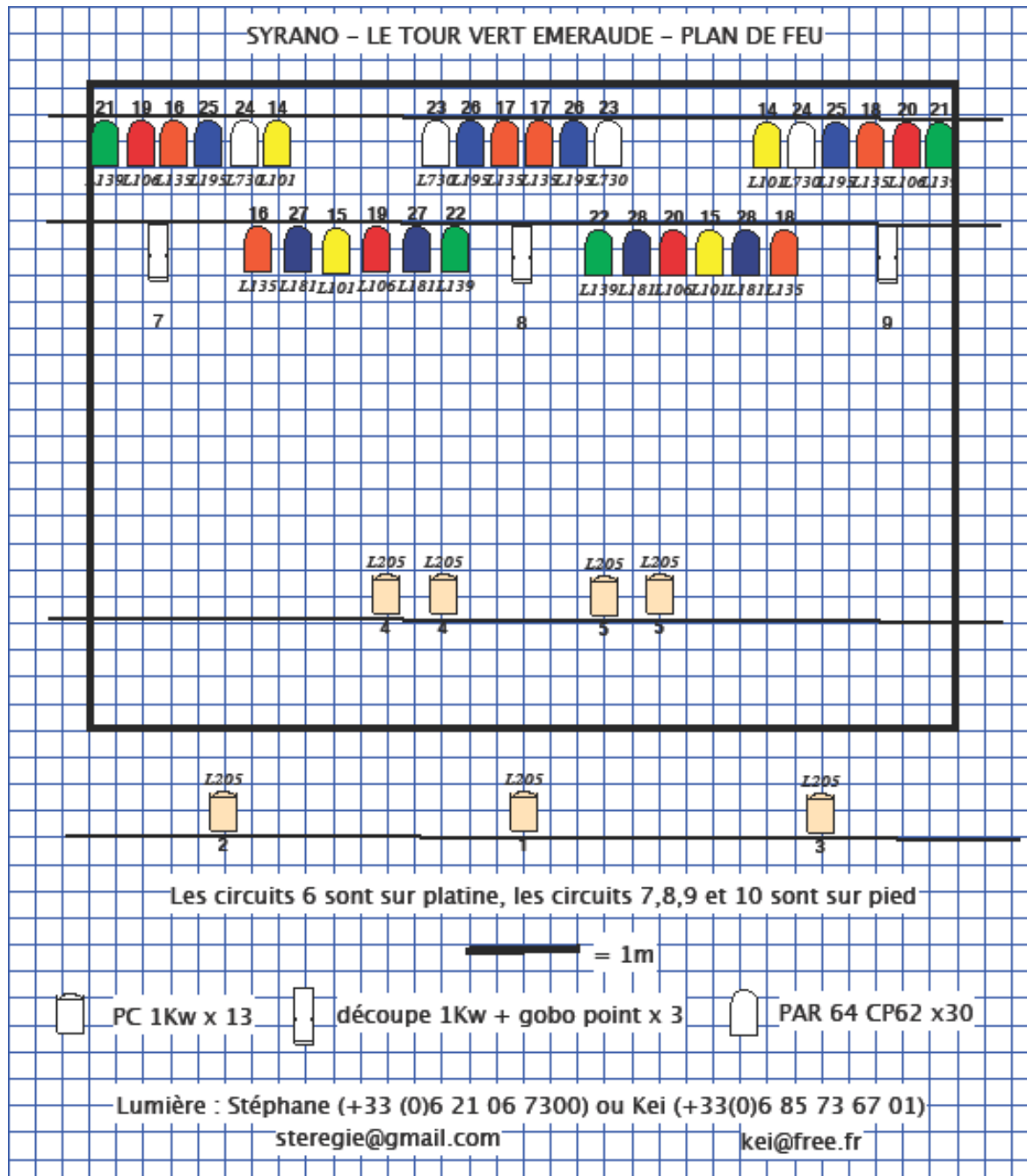

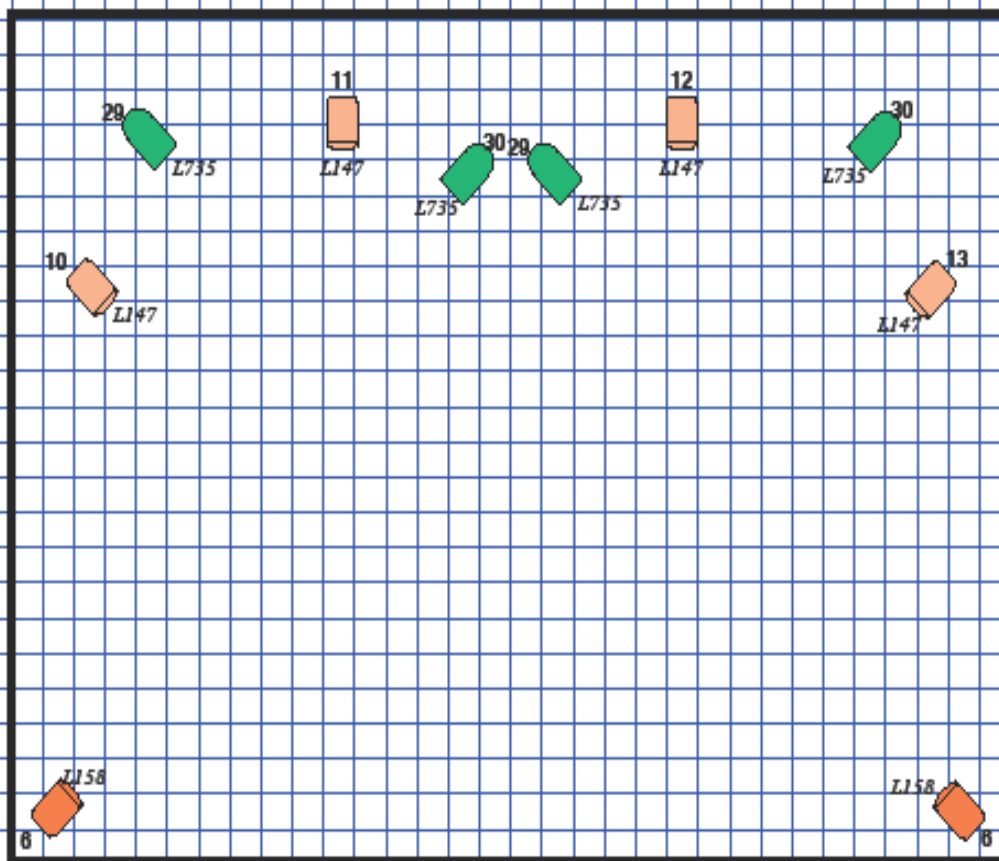

Régie générale et Son: Rudy [stedyprods@gmail.com](mailto:stedyprods@gmail.com) +33(0)6 22 15 16 84  
 Ou son Paroot [paroot@hotmail.fr](mailto:paroot@hotmail.fr) +33(0)6 10 72 25 63  
 Régie Lumière Stéphane [steregie@gmail.com](mailto:steregie@gmail.com) +33(0)6 21 06 73 00  
 Ou Kei [kei@free.fr](mailto:kei@free.fr) +33(0)6 85 73 67 01

SYRANO - LE TOUR VERT EMERAUDE - PLAN DE FEU SOL



Les circuits 6, 29 et 30 sont sur platine, les circuits 10,11,12 et 13 sont sur pied

— = 1m

 PC 1Kw x 13
  découpe 1Kw + gobo point x 3
  PAR 64 CP62 x30

Lumière : Stéphane (+33 (0)6 21 06 7300) ou Kei (+33(0)6 85 73 67 01)

steregie@gmail.com

kei@free.fr